GTA BERLIN

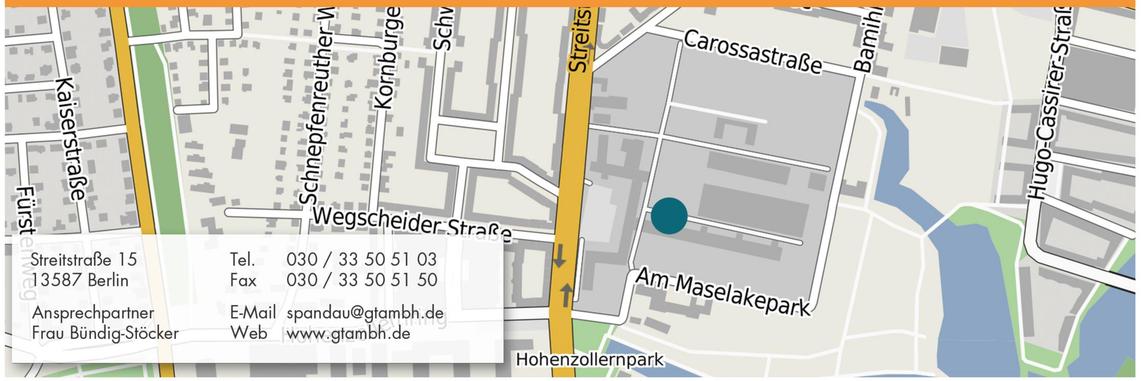

Streitstraße 15
13587 Berlin

Tel. 030 / 33 50 51 03
Fax 030 / 33 50 51 50

Ansprechpartner
Frau Bündig-Stöcker

E-Mail spandau@gtambh.de
Web www.gtambh.de

GTA RECKLINGHAUSEN

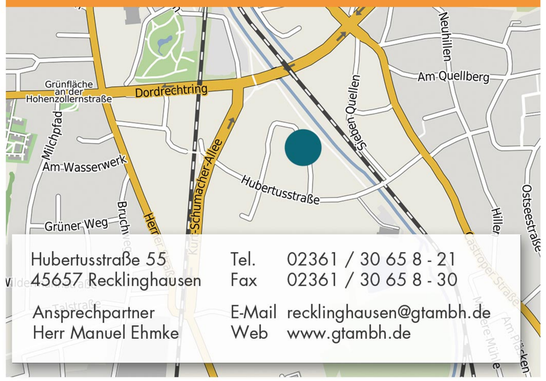

Hubertusstraße 55
45657 Recklinghausen

Tel. 02361 / 30 65 8 - 21
Fax 02361 / 30 65 8 - 30

Ansprechpartner
Herr Manuel Ehmke

E-Mail recklinghausen@gtambh.de
Web www.gtambh.de

UNTERNEHMENSBETREUUNG

Ansprechpartner
Frau Katja Zimanky
Mobil 0175 / 1 89 48 60
E-Mail katja.zimanky@gtambh.de
Web www.gtambh.de

GTA
GTA GESELLSCHAFT FÜR TRAINING,
SCHWEIßVERFAHREN UND AUSBILDUNG MBH

Anfahrtskizze: © 2010 castamap.de and OpenStreetMap Contributors, License CC-BY-SA 2.0 || Flyer: GTA.BLN.GBHK-07.2013-P-A1

GTA GESELLSCHAFT FÜR TRAINING, SCHWEIßVERFAHREN UND AUSBILDUNG **MBH**

955 / 254 / 13

GLEISBAU

IHK- ANERKANNTE MODULARE TEILQUALIFIKATIONEN
FÖRDERUNG ÜBER BILDUNGSGUTSCHEIN / IFLAS UND/ODER WEGEBAU

Die hier angebotenen Teilqualifizierungen können einzeln oder individuell ausgewählt, aneinandergereiht und miteinander kombiniert werden. Jede Teilqualifikation ist ein abgeschlossener Qualifikationsbaustein für die Ausbildung zum Gleisbauer/in.

Hier werden berufliche Kenntnisse und Fähigkeiten erworben, die direkt eine Integration auf den ersten Arbeitsmarkt ermöglichen.

Die Qualifikationsbausteine werden für eine externe Prüfung zum Berufsabschluss Gleisbauer/in durch die IHK anerkannt.

ZIELGRUPPE

- Arbeitslose und von Arbeitslosigkeit bedrohte Arbeitsuchende, die Interesse an vielfältigen und interessanten Tätigkeiten im Gleisbau haben und schrittweise einen anerkannten Berufsabschluss als Gleisbauer/in erlangen wollen.
- Mitarbeiter die sich derzeit in einem Beschäftigungsverhältnis befinden und für das Unternehmen qualifiziert werden sollen.

ABSCHLUSS

- IHK-anerkannte Teilqualifikationen für den Berufsabschluss Gleisbauer/in
- Zertifikat nach Qualitätsstandards der Berufsabschlussprüfungen zum Gleisbauer/in, mit Angabe der Ausbildungsinhalte, der erworbenen Fähigkeiten, Praktikumsbetrieb und –dauer
- Befähigungsnachweis für Hydraulikbagger und Radlader.
- Zeugnis für aluminothermisches Schweißen von Schienen
- Zertifikat für Isolierstoßfertiger MT

FÖRDERUNG UND WEITERFÜHRENDES

Die Förderung dieser beruflichen Bildung kann in Form eines Bildungsgutscheines (IFLAS) durch das Jobcenter oder die Agentur für Arbeit erfolgen.

Für bereits im Unternehmen Beschäftigte ist eine Förderung im Rahmen des Programms WeGebAU möglich.

Wir bieten Ihnen eine umfangreiche und kompetente Unterstützung bei der Stellensuche und eine individuelle Hilfe im Bewerbungsverfahren.

VORAUSSETZUNGEN

- Mindestalter 18 Jahre
- körperliche und geistige Eignung
- Berufsabschlüsse sind nicht erforderlich

KURSDATEN

- Laufender Einstieg
- Dauer je nach Modulauswahl und –kombination
- Schulungszeiten
  Mo – Fr 08.00 Uhr – 15.00 Uhr

TEILQUALIFIKATIONEN / LEHRGANGSINHALTE

Baustein 2 - Maschineller Tiefbau | Dauer 2 Monate / Vollzeit

- Höhenmessungen durchführen, insbesondere mit Nivelliergerät und Laser
- Mobilbagger, Raupenbagger, Radlader und Verdichtungsgeräte bedienen und führen
- Baugeräte umrüsten
- Durchführung von Wartungsmaßnahmen
- Oberboden abtragen, transportieren und lagern
- Baugruben und Gräben ausheben, Böschungswinkel anlegen
- offene Wasserhaltung durchführen
- Baugruben und Gräben durch waagerechten und senkrechten Verbau sichern
- Planum herstellen, Baugruben- und Grabensohlen verdichten
- Baugruben und Gräben lagenweise verfüllen und verdichten

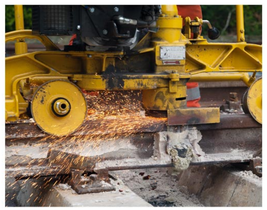

Baustein 4 - Instandhalten von Gleisen und Weichen | Dauer 2 Monate / Vollzeit

Diese Teilqualifizierung wird in 2 Modulen angeboten. Beide Module müssen absolviert werden um eine Teilqualifizierung zu erlangen!

Modul 1 - Herstellen von Verkehrswegen

- Baustellensicherung
- Verlegen von Gleisen
- Gleisjoch herstellen
- Laschenverbindungen mit Rückstromführung, insbesondere Stoßlückenverbindungen, Notlaschenverbindungen und Verbindungen mit Übergangslasche und Ausgleichslasche herstellen
- Gleise einschottern, heben, richten und stopfen

Modul 2 Instandhalten von Gleisen und Weichen

- Schienen durch Brennschneiden und Trennschleifen trennen
- Beheben eines Schienenbruchs durch aluminothermisches Schweißen

Praktikum - Betriebspraktikum bei einem Arbeitgeber | Dauer 4 Wochen / Vollzeit